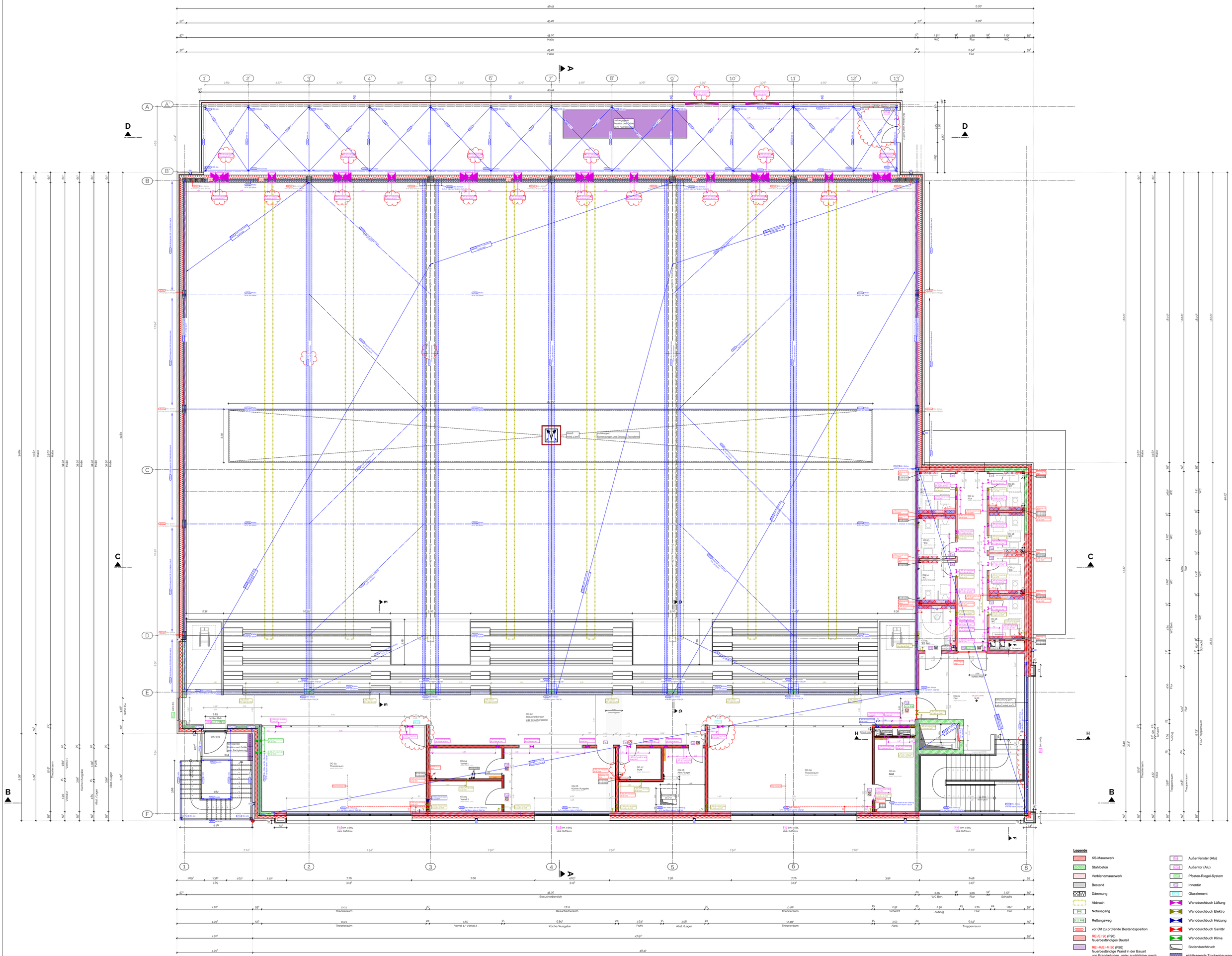

OG 01 Flur A = 30,80 m² U = 29,95 m B: Fliese Rlo. 30 x 60 cm Idunkelgrau/ Sockel: Fliese 8 cm, wie Bodenfliese W: Putz; Glasfaser - Anstrich weiß, Laibe/Ferbe abwaschbar D: abgehängte Akustikdecke mit 25 cm Randfries UK = 3,00m ab OKFF	OG 02 Besucherbereich A = 326,59 m² U = 115,33 m B: Fliese Rlo. 30 x 60 cm Idunkelgrau/ Sockel: Fliese 8 cm, wie Bodenfliese W: Putz; Glasfaser - Anstrich weiß, Laibe/Ferbe abwaschbar D: abgehängte Akustikdeckemit 25 cm Randfries UK = 3,00m ab OKFF	OG 03 Theorieraum A = 92,79 m² U = 36,81 m B: Vinyl Sockel: weiß W: Putz + Anstrich: weiß D: abgehängte Raisterdecke mit 40 cm Randfries UK = 3,00m ab OKFF	OG 04 Vorrat 1 A = 8,42 m² U = 12,79 m B: Fliese Rlo. 30 x 60 cm Breungraige grau/ Sockel: Fliese 8 cm, wie Bodenfliese W: Putz + Anstrich: weiß D: abgehängte Raisterdecke UK = 3,00m ab OKFF	OG 05 Vorrat 2 A = 8,42 m² U = 12,80 m B: Fliese Rlo. 30 x 60 cm Breungraige grau/ Sockel: Fliese 8 cm, wie Bodenfliese W: Putz + Anstrich: weiß D: abgehängte Raisterdecke UK = 3,00m ab OKFF	OG 06 Küche/Ausgabe A = 27,09 m² U = 21,69 m B: Fliese Rlo. 30 x 60 cm Breungraige grau/ Sockel: Fliese 8 cm, wie Bodenfliese W: Putz + Anstrich: weiß, Laibe/ferbe abwaschbar, gem Fliesenspiegel D: abgehängte Raisterdecke UK = 3,00m ab OKFF	OG 07 PuM1 A = 5,10 m² U = 9,16 m B: Fliese Rlo. 30 x 60 cm Breungraige grau/ Sockel: Fliese 8 cm, wie Bodenfliese W: Putz + Anstrich: weiß D: abgehängte Raisterdecke UK = 3,00m ab OKFF	OG 08 Abst./Lager A = 16,24 m² U = 18,62 m B: Fliese Rlo. 30 x 60 cm Breungraige grau/ Sockel: Fliese 8 cm, wie Bodenfliese W: Putz + Anstrich: weiß D: abgehängte Raisterdecke UK = 3,00m ab OKFF	OG 09 Theorieraum A = 92,79 m² U = 36,76 m B: Vinyl Sockel: weiß W: Putz + Anstrich: weiß D: abgehängte Raisterdecke mit 40 cm Randfries UK = 3,00m ab OKFF	OG 10 Abst. A = 19,45 m² U = 14,19 m B: Fliese Rlo. 30 x 60 cm Breungraige grau/ Sockel: Fliese 8 cm, wie Bodenfliese W: Putz + Anstrich: weiß D: abgehängte Raisterdecke UK = 3,00m ab OKFF
OG 11 Flur A = 20,24 m² U = 25,93 m B: Fliese Rlo. 30 x 60 cm Idunkelgrau/ Sockel: Fliese 8 cm, wie Bodenfliese W: Putz; Glasfaser - Anstrich: weiß, Laibe/ferbe abwaschbar D: abgehängte Gips-Karton-Decke (glatt) UK = 3,00m ab OKFF	OG 12 W/C A = 5,27 m² U = 9,41 m B: Fliese Rlo. 30 x 60 cm Breungraige grau/ Sockel: Fliese 8 cm, wie Bodenfliese W: Fliese 30 x 60 cm gem Fliesenspiegel, Putz + Anstrich: weiß, Laibe/ferbe abwaschbar D: abgehängte Gips-Karton-Decke (glatt) UK = 3,00m ab OKFF	OG 13 W/C A = 5,61 m² U = 9,56 m B: Fliese Rlo. 30 x 60 cm Breungraige grau/ Sockel: Fliese 8 cm, wie Bodenfliese W: Fliese 30 x 60 cm gem Fliesenspiegel, Putz + Anstrich: weiß, Laibe/ferbe abwaschbar D: abgehängte Gips-Karton-Decke (glatt) UK = 3,00m ab OKFF	OG 14 W/C A = 5,61 m² U = 9,56 m B: Fliese Rlo. 30 x 60 cm Breungraige grau/ Sockel: Fliese 8 cm, wie Bodenfliese W: Fliese 30 x 60 cm gem Fliesenspiegel, Putz + Anstrich: weiß, Laibe/ferbe abwaschbar D: abgehängte Gips-Karton-Decke (glatt) UK = 3,00m ab OKFF	OG 15 W/C Beh. A = 5,71 m² U = 9,83 m B: Fliese Rlo. 30 x 60 cm Breungraige grau/ Sockel: Fliese 8 cm, wie Bodenfliese W: Fliese 30 x 60 cm gem Fliesenspiegel, Putz + Anstrich: weiß, Laibe/ferbe abwaschbar D: abgehängte Gips-Karton-Decke (glatt) UK = 3,00m ab OKFF	OG 16 W/C A = 5,03 m² U = 9,04 m B: Fliese Rlo. 30 x 60 cm Breungraige grau/ Sockel: Fliese 8 cm, wie Bodenfliese W: Fliese 30 x 60 cm gem Fliesenspiegel, Putz + Anstrich: weiß, Laibe/ferbe abwaschbar D: abgehängte Gips-Karton-Decke (glatt) UK = 3,00m ab OKFF	OG 17 W/C A = 4,88 m² U = 9,00 m B: Fliese Rlo. 30 x 60 cm Breungraige grau/ Sockel: Fliese 8 cm, wie Bodenfliese W: Fliese 30 x 60 cm gem Fliesenspiegel, Putz + Anstrich: weiß, Laibe/ferbe abwaschbar D: abgehängte Gips-Karton-Decke (glatt) UK = 3,00m ab OKFF	OG 18 W/C A = 4,88 m² U = 8,99 m B: Fliese Rlo. 30 x 60 cm Breungraige grau/ Sockel: Fliese 8 cm, wie Bodenfliese W: Fliese 30 x 60 cm gem Fliesenspiegel, Putz + Anstrich: weiß, Laibe/ferbe abwaschbar D: abgehängte Gips-Karton-Decke (glatt) UK = 3,00m ab OKFF	OG 19 W/C A = 4,94 m² U = 9,17 m B: Fliese Rlo. 30 x 60 cm Breungraige grau/ Sockel: Fliese 8 cm, wie Bodenfliese W: Fliese 30 x 60 cm gem Fliesenspiegel, Putz + Anstrich: weiß, Laibe/ferbe abwaschbar D: abgehängte Gips-Karton-Decke (glatt) UK = 3,00m ab OKFF

Legende

- KS-Mauerwerk
- Stahlbeton
- Verblendmauerwerk
- Bestand
- Dämmung
- Abbruch
- Notausgang
- Rettungsweg
- vor Ort zu prüfende Bestandsposition
- REI/EI 90 (F90) feuerbeständiges Bauteil
- REI-M/EI-M 90 (F90) feuerbeständige Wand in der Bauart von Brandwänden, unter zusätzlicher mech. Beanspruchung feuerbeständig
- Referenzpunkt
- Außenfenster (Alu)
- Außentür (Alu)
- Pfosten-Riegel-System
- Innentür
- Glaselement
- Wanddurchbuch Lüftung
- Wanddurchbuch Elektro
- Wanddurchbuch Heizung
- Wanddurchbuch Sanitär
- Wanddurchbuch Klima
- Bodendurchbruch
- nichttragende Trockenbauwand, raumhoch
- Installations-Trockenbauwand Rohmaß=1,17m Fertigmaß= 1.20m (inkl. Fliese)
- Schmutzwasser - Druckleitung
- Schmutzwasserleitung
- Entlüftung

Alle Höhen- und Maßangaben sind zu kontrollieren!

Evtl. auftretende Unstimmigkeiten sind mit dem zuständigen Bauleiter abzuklären!

Die Baubeschreibung ist zu beachten!

Alle Brüstungshöhen beziehen sich auf OK FF
OKFF EG +/- 0.00 ≙ 24.44 m NHN

- Alle notwendigen Abklebungen und Abdichtungen lt. DIN, diese sind zum Teil nicht in den Ausführungszeichnungen dargestellt!!!!
- Ebenheit der Sohle muss vor Estrichverlegung kontrolliert werden!

Außenwände im Bereich Neubau:
(Schichtenfolge von innen nach außen)
- 1,5 cm Putzmörtel aus Kalk, Kalkzement und hydraulischem Kalk
- 24 cm Kalksandstein NM/DM
- 14 cm Mineral. und pflanzl. Faserdämmstoff (WLG 035)
- 2 cm ruhende Luftschicht (horizontal) bis 300mm Dicke
- 11,5 cm Vollziegel, Hochlochziegel, Füllziegel

Außenwände im Bereich Geräteräume:
(Schichtenfolge von innen nach außen)
- 1,5 cm Putzmörtel aus Kalk, Kalkzement und hydraulischem Kalk
- 17,5 cm Innenschale lt. Bestand
- 14 cm Mineral. und pflanzl. Faserdämmstoff (WLG 035)
- 2 cm ruhende Luftschicht (horizontal) bis 300mm Dicke
- 11,5 cm Vollziegel, Hochlochziegel, Füllziegel

Außenwände im Bereich Halle:
(Schichtenfolge von innen nach außen)
- 17,5 cm Innenschale lt. Bestand
- mind. 18 cm Mineral. und pflanzl. Faserdämmstoff (WLG 035)
- 4 cm 2 cm ruhende Luftschicht (horizontal) bis 300mm Dicke
- 11,5 cm Vollziegel, Hochlochziegel, Füllziegel

Schichtenfolge von oben nach unten:

Sohle im Bereich Neubau:
- 1,5 cm Keramik-/Porzellan-Platte (DIN 12524)
- 7,5 cm Zement-Estrich
- Trennlage aus PE-Folie
- 12 cm Polystyrol PS- Partikelschaum (WLG 035)
- 30 cm Stb.- Bodenplatte, C25/30 lt. Statik
- Noppenbahn

Sohle im Bereich Bestand:
- Sportboden gem. Hersteller
- 12 cm Mineral. und pflanzl. Faserdämmatoff (WLG 032)
  / Konstruktionsholz (DIN 12524)
- 0,5 cm Bitumen Membran/Bahn (DIN 12524)
- 15 cm Stb.-Sohle lt. Bestand

Bodenaufbau mit Fliesen:
- 1,5 cm Keramik-/Porzellan-Platte (DIN 12524)
- 7,5 cm Zement-Estrich
- Trennlage aus PE-Folie
- Dämmung lt. Wärmeschutz

Bodenaufbau mit Vinyl:
- 0,8 cm Vinyl
- 7,2 cm Zement-Estrich
- Trennlage aus PE-Folie
- Dämmung lt. Wärmeschutz

a	Anpassung der Durchbrüche	L.Rindt	16.04.2026
b	Verschiebung Achse D	L.Rindt	30.04.2026
c	Anpassungen bzgl. Anmerkungen (TGA+Statik)	L.Rindt	26.05.2026

Radke Architekten

URHEBERRECHTLICH GESCHÜTZT
Nachfolgende Zeichnungen dürfen ohne unsere Genehmigung weder vervielfältigt, noch Konkurrenz-Firmen zugängig gemacht werden.
Urheberrechtsgesetz vom 9. September 1965 (BGBl. I S. 1273)
Alle Maße sind am Bau zu prüfen! Statikpläne müssen beachtet werden!
Mitglied der Architektenkammer Niedersachsen (Eint.-Nr. 18910)

Bauvorhaben
Sanierung, Umbau und Erweiterung einer Dreifeldsporthalle

Bauort
Nonnenwall 11A
49740 Haselünne

Gemarkung Haselünne
Flur 14, Flurstück: 106/2, 106/10, 114/28, 114/47

Bauherr
Landkreis Emsland
Ordeniederung 1
49716 Meppen

Landkreis Emsland

Planinhalt
Grundriss Obergeschoss

Projekt Nr.	Maßstab	Projektleitung	gezeichnet	Datum
90037	1 : 50	C.Fabian	L.Rindt	30.04.2026